

TRUPER

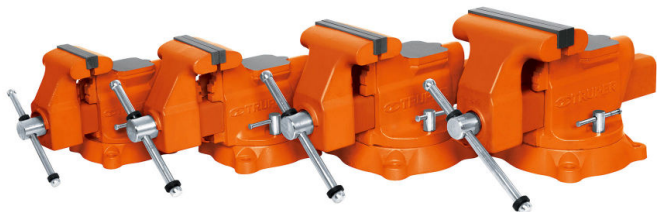

Tornillos de banco uso industrial, hierro nodular

- Fundido en hierro nodular de alta resistencia para trabajo pesado
- Mordazas de acero moleteadas para un mejor agarre
- Mordazas inferiores redondas, para sujetar tubos sin dañarlos
- Base giratoria 360° para ajuste multi-posición del tornillo
- Para sujeción de múltiples materiales

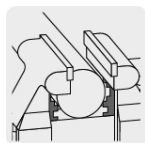

Mordazas inferiores redondas

Certificaciones y garantías

- Exceden la norma: Especific. Federal: GGG-V-410A



Especificaciones

Individuales

Código	Clave	Ancho de mordaza	Apertura máxima	Dimensiones (Alto x Base x Fondo)	Peso
18592	TA-4	4" (10 cm)	5" (13 cm)	19 x 20 x 32 cm	11 kg
18593	TA-5	5" (13 cm)	5 1/2" (14 cm)	21 x 22 x 44 cm	17 kg
18594	TA-6	6" (15 cm)	6 7/8" (17 cm)	24 x 27 x 46 cm	24 kg
18595	TA-8	8" (20 cm)	7 7/8" (20 cm)	26 x 27 x 50 cm	30 kg

Generales

Empaque individual	Caja
---------------------------	------